為神學生預備一個家

隴山林學生宿舍 / 裝修工程進度報告



感恩中的新起點

- 第一棟學生宿舍
- 四層樓約 100 坪
- 7 間已婚學生公寓
- 4 間單身學生房間

院長的一封信

主內親愛的弟兄姊妹：

感謝神的恩典，CRTS（改革宗神學院）購置了第一棟學生宿舍！這是一棟四層樓的建築，室內居住空間約有100坪，並附設一個小庭院。我們將規劃7間供已婚夫妻居住的小型公寓，以及4間供單身學生居住的房間。宿舍距離學校5.5英里，位於市郊外。

我們以台幣1,825萬元的驚人優惠價格買下了這棟建築，目前正投入台幣1,800萬元進行全面翻修，將其改建為學生公寓。CRTS位於台北市中心，若要在學校附近購置同等級的建築，至少需要台幣1.2億元，因此我們滿懷感恩。這棟宿舍主要提供給國際學生居住，因為他們難以負擔台北市區的租金。我們也計劃安排一位教師與學生同住，擔任他們的導師。

蒙神恩典，我們已經籌得1,850萬元，目前仍需籌募1,775萬元。CRTS是一所規模小、預算有限的學校，但我們有超過200名攻讀學位的學生，長期以來一直需要學生宿舍。這項宿舍計畫是信心的一大步，請為我們代禱。

您在基督裡的僕人，

Andrew S. McCafferty

麥安迪 Andrew McCafferty | 院長

一起見證神的供應

工程進展與奉獻支持

一樓空間

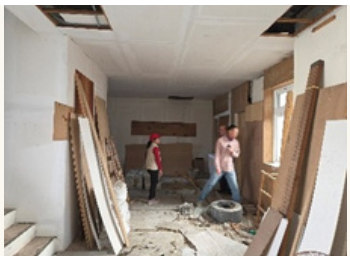

翻修前



翻修中（已完成一半）

大門入口



翻修前



翻修中（已完成一半）

宿舍計畫募款進度

單位：新台幣萬元

總經費	已籌得	尚需奉獻
3,625	1,850	1,775

已籌得 51% | 購置 1,825 萬 + 翻修 1,800 萬

邀請您以禱告與奉獻同行

奉獻資訊

郵政劃撥：50145002
國內匯款：台北富邦銀行（012）西松分行
帳號：00530-102-818-449（台幣）
戶名：財團法人改革宗神學宣教會

線上信用卡授權／傳真刷卡單

國外匯款 Taipei Fubon Commercial Bank Hsisung Branch
SWIFT: TPBKTWTP530 | **Account:** 00530-180-170005 (USD)
Account name: Reformed Theological Mission Corporation
Address: No. 75-1, Sec 4, Nanjing E. Rd., SongShan Dist., Taipei, Taiwan 10580